

Association étudiante de La Cité collégiale  
(AELCC)

# **STRUCTURE ORGANISATIONNELLE**

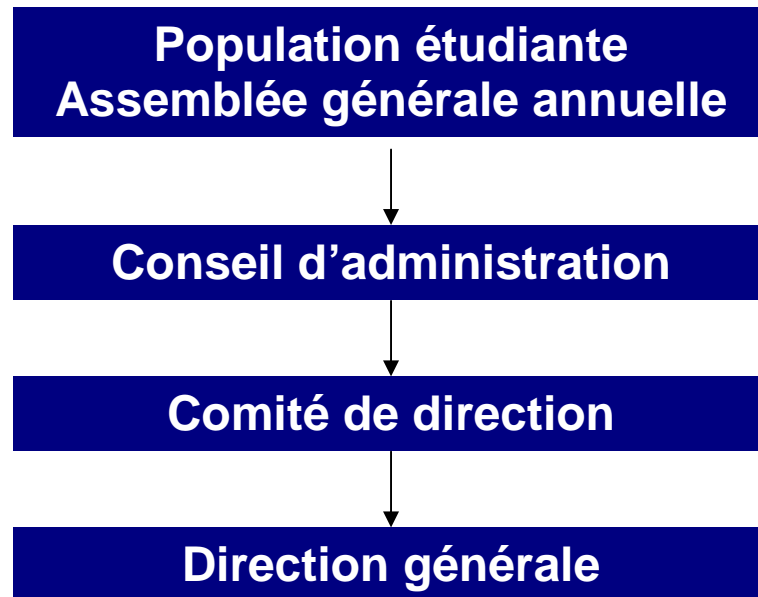

# Structure générale de l'Association étudiante



## Structure du Conseil d'administration

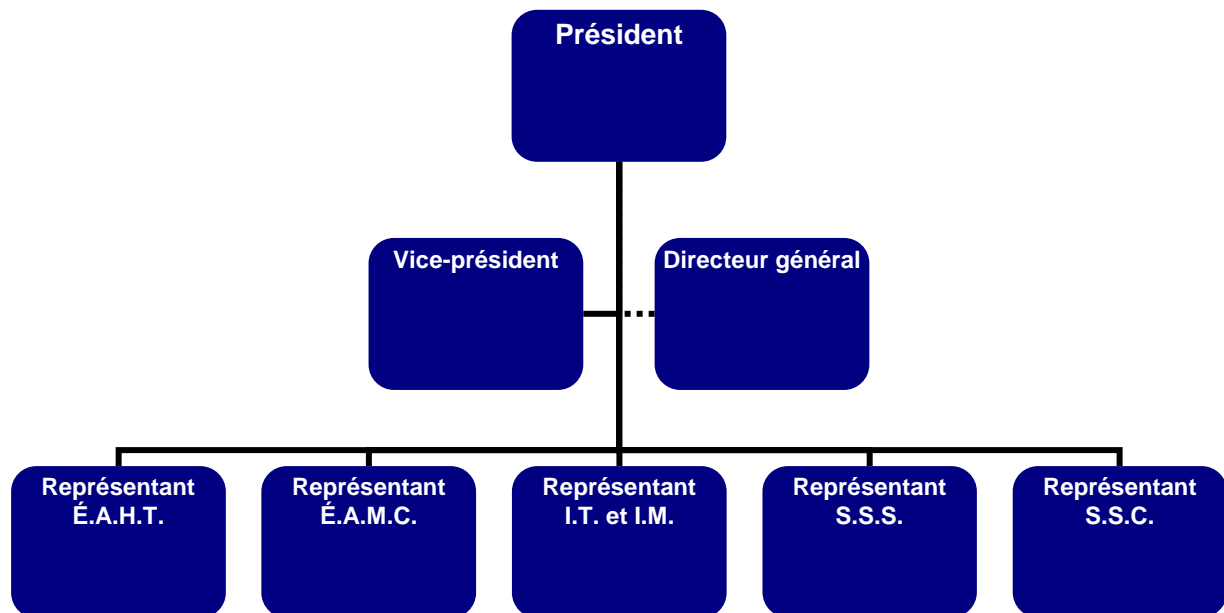

### Abréviations :

É.A.H.T. : École d'administration, d'hôtellerie et de tourisme  
É.A.M.C. : École des arts, des médias et de la communication  
I.T. et I.M. : Institut de la technologie et Institut des métiers

S.S.S. : Secteur des Sciences de la santé  
S.S.C. : Secteur des Services communautaires

# Structure du Comité de direction

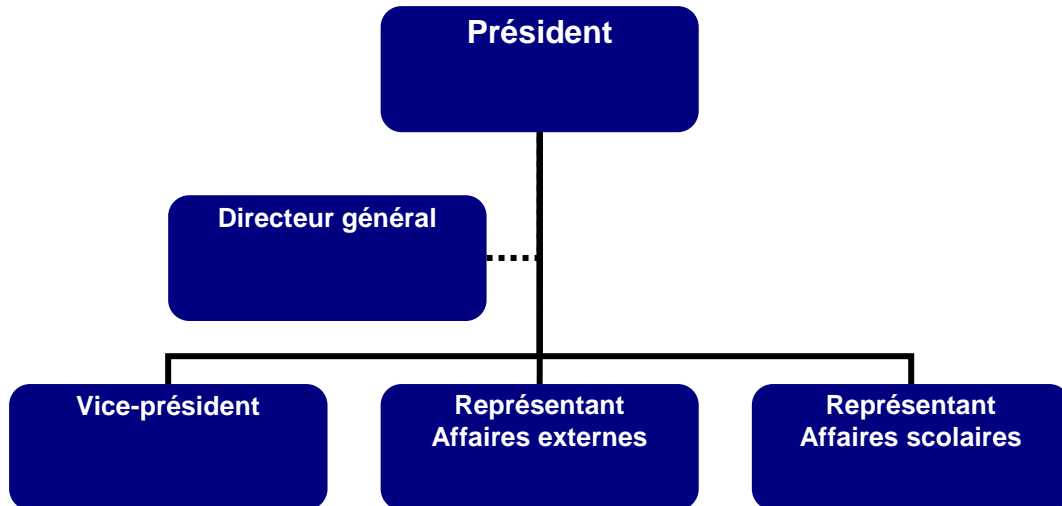

# Structure de la direction générale

